



ID Line : bomzaa007

# เอ็น.บี.ฮอลิเดย์ทัวร์

126 ถ.เจริญรัฐ ต.นาอาน อ.เมือง จ.เลย 42000

ใบอนุญาตประกอบธุรกิจนำเที่ยวเลขที่ 51/00732

☎ 0617195459

✉ kritchanat007@hotmail.com

🖱 <http://www.nbholidaytour.com/index.php>



BT-MMR56\_8M

3 วัน | 2 คืน

# มหัศจรรย์ MYANMAR

ย่างกุ้ง • หงสาวดี • ใจ้โท

พักผ่อนพระธาตุอินทร์แขวน 1 คืน

คอนเฟิร์ม  
10 ท่านออกเดินทาง

# 10,999

ราคา  
เริ่มต้น

สักการะ 3 มหาบุชาสถาน

เจดีย์ชเวดากอง เจดีย์โบตาทาวน์  
เจดีย์ชเวมอดอว์ พระธาตุอินทร์แขวน

📱 เดินทาง ก.ย.67 เป็นต้นไป



สักการะเทพทันใจ

เจดีย์ชเวมอดอว์

พิเศษ!! กุ้งแม่น้ำเผาท่านละ 1 ตัว



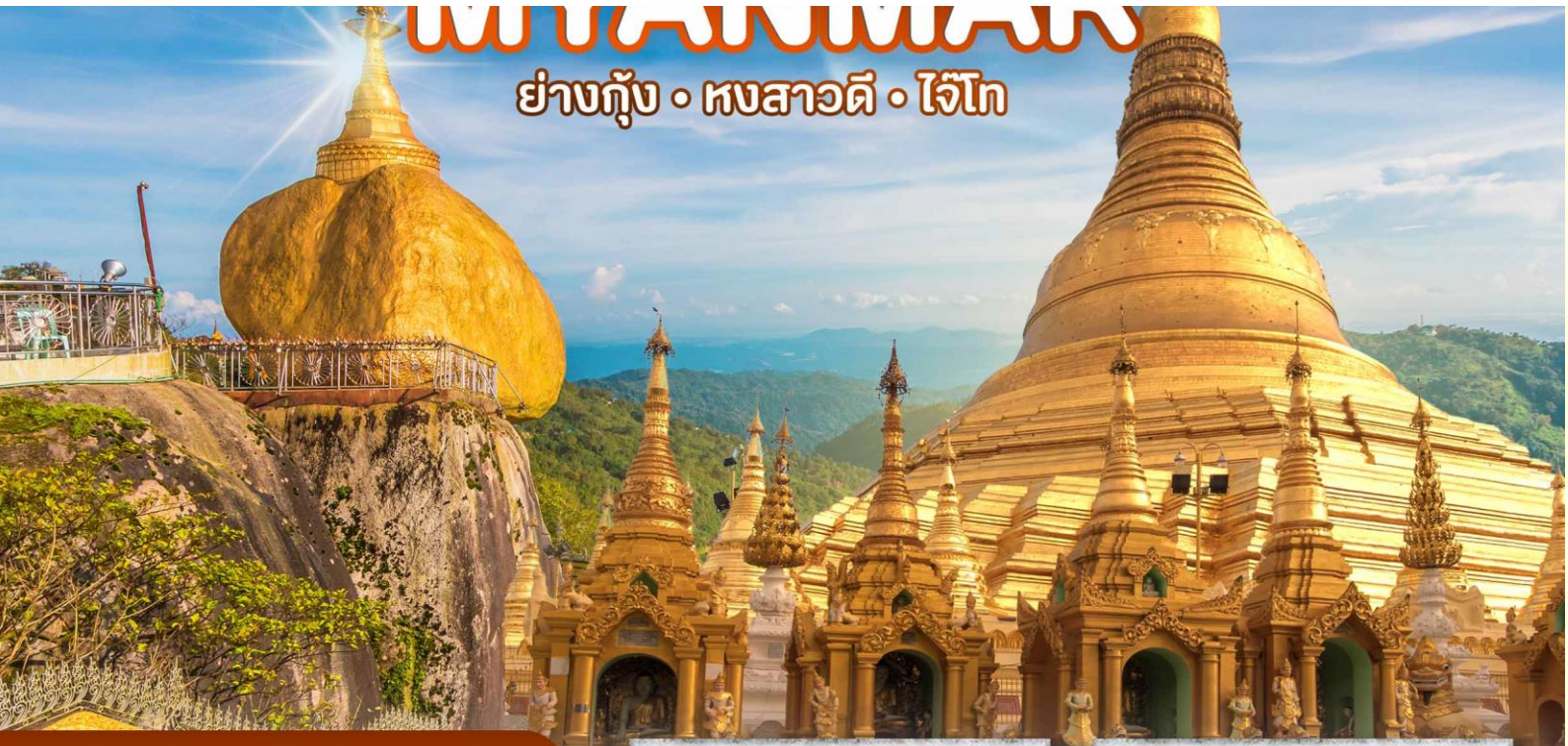

## ย่างกุ้ง • หงสาวดี • ไข่โต

- ✔️ **สักการะ 3 มหาบูชาสถาน**
- ✔️ **เจดีย์ชเวดากอง**
- ✔️ **พักบนพระราชอุทยานแควน 1 คืน**



### เมนู สดพิเศษ | กุ้งแม่น้ำเผาทำนละ 1 ตัว 🍴 อาหาร : 7 มื้อ



FLIGHT : 8M336      FLIGHT : 8M350

BKK 10.40 — ✈ — RGN 11.30           RGN 18.00 — ✈ — BKK 19.50

วันที่	รายการทัวร์	อาหาร			โรงแรม
		เช้า	กลางวัน	เย็น	
1	• สนามบิณสูวรรณภูมิ • สนามบิณย่างกุ้ง • พระนอนดาหวาน • พระนั่งหงาทัดจี • เจดีย์โบริดาหวาน • เทพทันใจ • เทพกระซิบ • เจดีย์ชเวดากอง		✔️	✔️	พักย่างกุ้ง 1 คืน ระดับ 4 ดาว
2	• เมืองย่างกุ้ง • เมืองหงสาวดี • พระราชวังบุเรงนอง • พระธาตุมุเตา • เจดีย์ไข้ปูน • พระนอนชเวตาเลียว • พระธาตุนิแควน	✔️	✔️	✔️	พักอินทร์แควน 1 คืน
3	• พระธาตุนิแควน • เมืองย่างกุ้ง • สนามบิณมิงกาลาดง • สนามบิณสูวรรณภูมิ	✔️	✔️		

โปรแกรมการเดินทาง 3 วัน 2 คืน : เดินทางโดยสายการบินเมียนมาร์แอร์เวย์



BKK	←	→	RGN	RGN	←	→	BKK
เที่ยวบิน		ออก	ถึง	เที่ยวบิน		ออก	ถึง
8M336		10.40	11.30	8M350		18.00	19.50

วันแรก สนามบินสุวรรณภูมิ • สนามบินย่างกุ้ง • พระนอนตาหวาน • พระนั่งหงาทัตจี • เจดีย์โบตาทาวน • เทพทันใจ • เทพกระซิบ • เจดีย์ชเวดากอง 🌅 (-/กลางวัน/เย็น)

07.30 น. พร้อมกันที่ สนามบินสุวรรณภูมิ อาคารผู้โดยสารขาออก เคาน์เตอร์สายการบิน MYANMAR AIRWAYS (8M) โดยมีเจ้าหน้าที่อำนวยความสะดวกแก่ทุกท่าน



## หมายเหตุ

เนื่องจากตัวเครื่องบินของคณะเป็นตัวกรุ๊ประบบ **Random** ไม่สามารถล็อกที่นั่งได้ ที่นั่งอาจจะไม่ได้ที่นั่งติดกัน และไม่สามารถเลือกช่วงที่นั่งบนเครื่องบินได้ในคณะ ซึ่งเป็นไปตามเงื่อนไขสายการบิน

10.40 น. ออกเดินทางสู่ **กรุงย่างกุ้ง ประเทศพม่า** โดย **เที่ยวบินที่ 8M336** \*มีบริการอาหารบนเครื่องไป-กลับ\*

11.30 น. เดินทางถึง **สนามบินมิงกาลาดง กรุงย่างกุ้ง ประเทศพม่า** ผ่านพิธีการตรวจคนเข้าเมืองเป็นที่เรียบร้อยแล้ว (เวลาที่ท้องถิ่นที่พม่าช้ากว่าประเทศไทย 30 นาที)

จากนั้น นำท่าน สักการะ **พระพุทธไสยาสน์เจาทัตยี(KyaukHtatgyi Buddha)**หรือ **พระนอนตาหวาน** พระพุทธรูปนอนที่มีความ ยาว 55ฟุต สูง 16 ฟุตซึ่งเป็นพระที่มีความพระที่มีความสวยที่สุดมีขนตาที่งดงามพระบาทมีภาพมงคล 108 ประการ



เพียง

๑๐ บริการอาหารกลางวัน ณ ภัตตาคาร

จากนั้น

สักการะ พระพุทธรูปองค์ใหญ่ **หลวงพ่อกงทัดจี (Nga Htat Gyi Pagoda)** หลวงพ่อกงที่สูงเท่าตึก 5 ชั้น เป็นพระพุทธรูปปางมารวิชัยที่แกะสลักจากหินอ่อน ทรงเครื่องแบบกษัตริย์ เครื่องทรงเป็นโลหะ ส่วนเครื่องประดับด้านหลังจะเป็นไม้สักแกะสลักทั้งหมด และสลักเป็นลวดลายต่างๆจำลองแบบมาจากพระพุทธรูปทรงเครื่องสมัยยะตะนะโงะ



จากนั้น

นำท่านชม **เจดีย์โบตาทาวน์ (Botahtaung Pagoda)** สร้างโดยทหารพม่าเพื่อบรรจุพระบรมธาตุที่พระสงฆ์อินเดีย 8 รูป ได้นำมาเมื่อ 2,000 ปีก่อน ในปี 2486 เจดีย์แห่งนี้ถูกระเบิดของฝ่ายสัมพันธมิตรเข้ากลางองค์จึงพบโกศทองคำบรรจุพระเกศาธาตุและพระบรมธาตุอีก 2 องค์ และพบพระพุทธรูปทองเงินสำริด 700 องค์ ภายในเจดีย์ที่ประดับด้วยกระเบื้องสีสังดงาม และมีมุมสำหรับฝึกสมาธิหลายจุดในองค์พระเจดีย์



จากนั้น

นำท่านสักการะ **พระเทพทันใจและเทพกระซิบ**

## BEST TIPS



วิธีการขอพรเทพกระซิบนั้น จะสามารถขอได้เพียงข้อเดียวเท่านั้น!  
ห้ามลังเลใจ! ตั้งมั่นคิดคำขอไว้และเมื่อถึงเวลาก็กำลงไปกระซิบข้างๆ  
หูท่านซ้ำคำขอเดิมสามรอบ

## นัตโบโบยี หรือ พระเทพทันใจ

เทพเจ้าศักดิ์สิทธิ์ของชาวพม่าและชาวไทย วิธีการสักการะรูปปั้นเทพทันใจ (นัตโบโบยี) เพื่อขอสิ่งใดแล้วสมตามความปรารถนาก็ให้เอาดอกไม้ ผลไม้ โดยเฉพาะมะพร้าวอ่อน กล้วย หรือผลไม้อื่นๆมาสักการะ นัตโบโบยี จะชอบมาก จากนั้นก็ให้เอาเงินจะเป็นดอลลาร์ บาท หรือจาด ก็ได้ (แต่แนะนำให้เอาเงินบาทดีกว่าเพราะเราเป็นคนไทย) แล้วเอาไปใส่มือของนัตโบโบยีสัก 2 ใบ ไหว้ขอพรแล้วตักกลับมา 1 ใบ เอามาเก็บรักษาไว้ จากนั้นก็เอาหน้าผากไปแตะกับนิ้วชี้ของนัตโบโบยี แค่นี้ท่านก็จะสมตามความปรารถนาที่ขอไว้

## เทพกระซิบ ซึ่งมีนามว่า “อะมากอร์เมียะ”

ตามตำนานกล่าวว่า นางเป็นธิดาของพญานาค ที่เกิดศรัทธาในพุทธศาสนาอย่างแรงกล้า รักษาศีล ไม่ยอมกินเนื้อสัตว์จนเมื่อสิ้นชีวิตไป กลายเป็นนัต ซึ่งชาวพม่าเคารพกราบไหว้กันมานานแล้ว ซึ่งการขอพรเทพกระซิบต้องไปกระซิบเบาๆ ห้ามคนอื่นได้ยิน ชาวพม่านิยมขอพรจากเทพองค์นี้กันมากเช่นกัน การบูชาเทพกระซิบ บูชาด้วยน้ำนม ข้าวตอก ดอกไม้ และผลไม้



จากนั้น นำท่านชมและนมัสการ **พระมหาเจดีย์ชเวดากอง(Shwedagon Pagoda)**

## พระมหาเจดีย์ชเวดากอง (Shwedagon Pagoda)

พระเจดีย์ทองคำคู่บ้านคู่เมืองประเทศพม่าอายุกว่าสองพันห้าร้อยกว่าปี เจดีย์ทองแห่งเมืองดากอง หรือ ตะเกิง ชื่อเดิมของเมืองย่างกุ้ง มหาเจดีย์ที่ใหญ่ที่สุดในพม่า สถานที่แห่งนี้มี ลานอธิษฐาน จุดที่บุเรงนองมาขอพรก่อนออกรบ ท่านสามารถนำดอกไม้รูปเทียน ไปไหว้เพื่อขอพรจากองค์เจดีย์ชเวดากอง ณ ลานอธิษฐานเพื่อเสริมสร้างบารมีและสิริมงคล นอกจากนี้รอบองค์เจดีย์ยังมีพระประจำวันเกิด ประดิษฐานทั้งแปดทิศรวม 8 องค์ หากใครเกิดวันไหนก็ให้ไปสรงน้ำพระประจำวันเกิดตน จะเป็นสิริมงคลแก่ชีวิต

## BEST TIPS



สำหรับวิธีการขอพรนั้น ให้ยกมือขอพรตามที่เราต้องการก่อน แล้วค่อยตักน้ำรดที่พระพุทธรูปประจำวันเกิด จากนั้นก็รดที่เทวดาที่ยืนอยู่ด้านหลังองค์พระพุทธรูป แล้วก็ต่อด้วยรดที่สัตว์ประจำวันเกิด โดยให้รดน้ำจำนวนขึ้นตามอายุของเราเอง แล้วบวกเพิ่มไปอีก 1 ขึ้นเพื่อการถือเคล็ดให้เป็นสิริมงคลแก่ชีวิต

## คำไหว้พระมหาเจดีย์ชเวดากอง

วันทามิ อุตตมะ ชมพู วรรชฺฐาเน สิงฺกุตตะเร มะโนลัมเม สัตตัง สสรัตตนะ

ปฐุมัง กกุสันธัง สุวรรณะ ตันตัง ธาตุโย ธัสสะติ ทุตติยัง โภนาคะมะนัง อัมมะ การะนัง ธาตุโย

ธัสสะติ ตติยัง กัสสปัง พุทธจีวะรัง ธาตุโย ธัสสะติ จตุกกัง โคตะมัง อตตะเกศา ธาตุโย ธัสสะติ

อหัง วันทามิ ตูระโต อหัง วันทามิ ธาตุโย อหัง วันทามิ สัพพะทา อหัง วันทามิ สิระสา

**\*\*\* อธิษฐานพร้อมด้วยใจไมตรีแปลว่าชัยชนะและความสำเร็จ \*\*\***

วันเกิด	อาทิตย์	จันทร์	อังคาร	พุธ	พฤหัสบดี	พฤหัสบดี	ศุกร์	เสาร์
สัตว์สัญลักษณ์	ครุฑ	เสือ	สิงห์	ช้างมีงา	ช้างไม่มีงา	หนูหางยาว	หนูหางสั้น	พญานาค



เย็น  
จากนั้น

๑๑ บริการอาหารค่ำ ณ ร้านอาหาร พิเศษ!! กุ้งแม่น้ำเผา ท่านละ 1 ตัว  
นำท่านเข้าสู่ที่พักเมืองย่างกุ้ง Royal Tian Li Hotel (Former Grand Mercure Hotel) หรือ  
เทียบเท่า 4\*

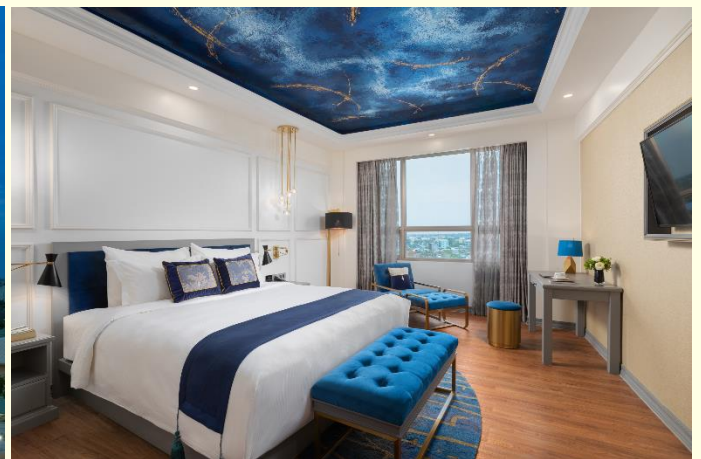



วันที่สอง เมืองย่างกุ้ง • เมืองหงสาวดี • พระราชวังบุเรงนอง • พระธาตุมุเตา • เจดีย์ไข่มุก • พระนอนชเวตาเลียว • พระธาตุนินแวน ๑๐ (เช้า/กลางวัน/เย็น)

**เช้า** ๑๐ บริการอาหารเช้า ณ ห้องอาหารของโรงแรม

**จากนั้น** เดินทางสู่ **เมืองหงสาวดีหรือเมืองพะโค(BAGO)** ซึ่งในอดีตเป็นเมืองหลวงที่เก่าแก่ที่สุดของเมืองมอญโบราณที่ยิ่งใหญ่และอายุมากกว่า 400 ปี อยู่ห่างจากเมืองย่างกุ้งประมาณ 80 กิโลเมตร **ใช้เวลาเดินทางประมาณ 1.45 ชั่วโมง**

**จากนั้น** นำท่านชม **พระราชวังบุเรงนอง และ บัลลังก์ผึ้ง (Kanbawza Thardi Palace)**

ซึ่งเพิ่งเริ่มขุดค้นและบูรณปฏิสังขรณ์เมื่อปี พ.ศ.2533 จากซากปรักหักพังที่ยังหลงเหลืออยู่ ทำให้สันนิษฐานได้ว่าโบราณสถานแห่งนี้เป็นที่ประทับของพระเจ้าบุเรงนอง ท่านผู้ที่ได้รับคำสรรเสริญว่าเป็น ผู้ชนะสิบทิศ และเป็นทีประทับของ



พระนางสุพรรณกัลยา และ สมเด็จพระนเรศวรมหาราช ครั้งต้องตกเป็นเชลยศึก เมื่อต้องเสียกรุงศรีอยุธยาให้แก่พม่า แต่ปัจจุบัน พระราชวังแห่งนี้ได้เหลือเพียงแต่ร่องรอยทางประวัติศาสตร์ และถูกสร้างจำลองพระราชวังและตำหนักต่างๆ ขึ้นมาใหม่โดยอ้างอิงจากพงศาวดาร

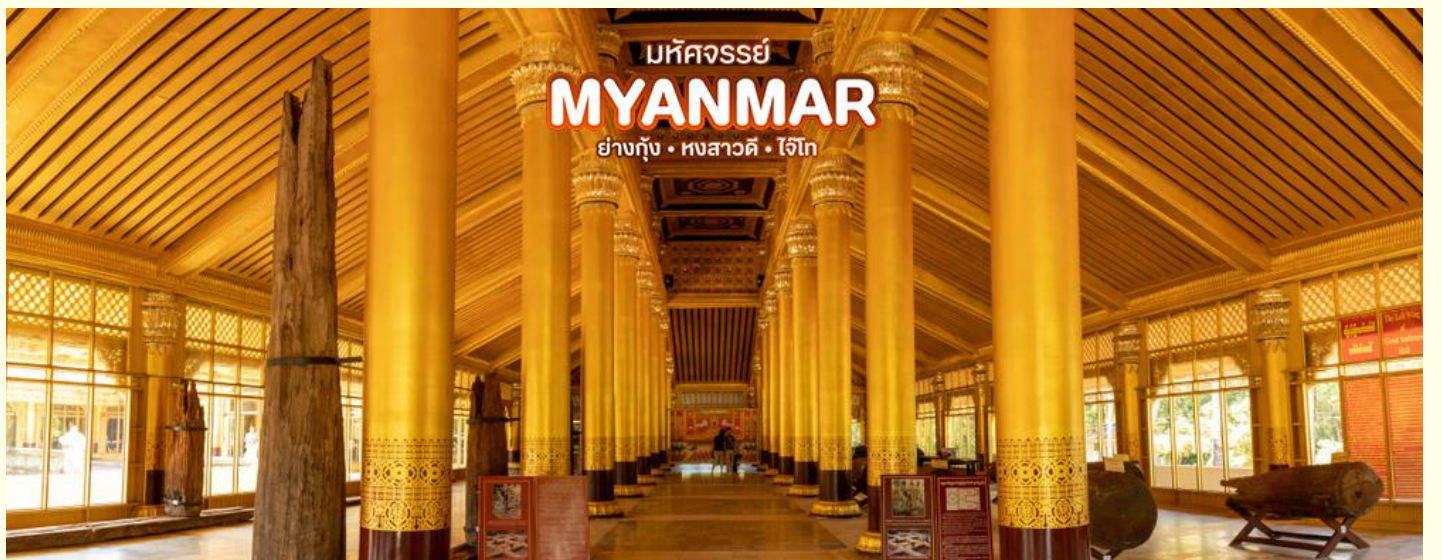

จากนั้น

นำท่านเข้าชมพระธาตุที่ตั้งอยู่ใจกลางเมืองหงสาวดี เป็นเจดีย์เก่าแก่คู่บ้านคู่เมืองและเป็น 1 ใน 5 มหา บูชาสถานสิ่งศักดิ์สิทธิ์ของ

### เจดีย์ชเวมอดอร์ หรือ พระธาตุมุเตา (Shwe Mordore)

เจดีย์เก่าแก่คู่บ้านคู่เมืองและเป็น 1 ใน 5 มหา บูชาสถานสิ่งศักดิ์สิทธิ์ของพม่า ซึ่งเจดีย์นี้ สมเด็จพระนเรศวรมหาราช ของไทย เคยมา สักการะ เป็นศิลปะที่ผสมผสานระหว่างศิลปะพม่าและศิลปะของมอญได้อย่างกลมกลืน มีจุดธรรมาฐานที่ศักดิ์สิทธิ์อยู่ตรงบริเวณยอดฉัตร ที่ตกลงมาเมื่อปี พ.ศ. 2473 ด้วยน้ำหนักที่มหาศาล ตกลงมายังพื้นล่างแต่ยอดฉัตร กลับยังคงสภาพเดิมและไม่แตกกระจายออกไป เป็นที่รำลึกถึงความศักดิ์สิทธิ์โดยแท้ แม้สกาล ณ จุดธรรมาฐานอันศักดิ์สิทธิ์ และสามารถนำรูปไปค้ากับยอดของเจดีย์องค์ที่หักลงมา เพื่อเป็นสิริมงคล ซึ่งเปรียบเหมือนตั้งคำจูนชีวิตให้เจริญรุ่งเรืองยิ่งขึ้นไป





จากนั้น นำชม **เจดีย์ไจ้ปุ่น (Kyaik Pun Buddha)** มีพระพุทธรูปปางประทับนั่ง โดยรอบทั้ง 4 ทิศ สูง 30 เมตร ประกอบด้วย องค์สมเด็จพระสมณโคดมสัมมาสัมพุทธเจ้า (ผิวนพระพักตร์ไปทางทิศเหนือ กับพระพุทธรูปเจ้าในอดีต สามพระองค์คือพระพุทธรูปเจ้ามหากัสสะปะ ทิศตะวันตก)เล่ากันว่าสร้างขึ้นโดยสตรีสีพี่น้องที่มีพุทธศรัทธาสูงส่งและต่างให้สัตย์สาบานว่าจะรักษาพรหมจรรย์ไว้ชั่วชีวิต

เที่ยง **บริการอาหารกลางวัน ณ ภัตตาคาร**

จากนั้น นำท่าน นมัสการ **พระพุทธรูปไสยาสน์ชเวตาเลียว (ShewThalyang Buddha)** พระพุทธรูปนอนที่มีพุทธลักษณะที่สวยงามในแบบของมอญ ในปี พ.ศ.2524 ซึ่งเป็นที่เคารพนับถือของชาวพม่าทั่วประเทศและเป็นพระนอนที่งดงามที่สุดของพม่าองค์พระยาว 55 เมตร สูง 16 เมตร



- นำท่าน** เดินทางสู่ **พระธาตุอินทร์แขวน** (ใช้เวลาเดินทาง ประมาณ 1 ชั่วโมง) ก็จะถึง **คิมปุนแคมป์** ซึ่งเป็นจุดสำหรับทำการเปลี่ยนเป็น **รถบรรทุกหกล้อ (เป็นรถประจำเส้นทางชนิดเดียวที่จะสามารถขึ้นพระธาตุอินทร์แขวนได้)** ใช้เวลาเดินทางจากคิมปุนแคมป์ถึงยอดเขาประมาณ 1 ชั่วโมง
- จากนั้น** นำท่านเข้าสู่โรงแรมที่พัก **Kyaikhto, Yoyolae, Golden Rock Hotel**  
**หมายเหตุ : ในกรณีพักโรงแรม Golden Rock Hotel จะขึ้นอินแขวนได้แค่ครั้งเดียวค่ะ**
- นำท่านชม** **เจดีย์ไจ้ทโยหรือพระธาตุอินทร์แขวน Kyaikhtiyo Pagoda** จากนั้น นำท่านขึ้นไปนมัสการหรือสวดมนต์ นั่งสมาธิที่พระเจดีย์ **ควรเตรียมเสื้อกันหนาวหรือกันลมหรือผ้าห่มผ้าพันคอเบาๆรองนั่ง** เนื่องจากบริเวณพื้นที่นั้นมีความเย็นมาก

### เจดีย์ไจ้ทโยหรือพระธาตุอินทร์แขวน (Kyaikhtiyo Pagoda) (Golden Rock)

แปลว่า ก้อนหินทอง อยู่สูงจากระดับน้ำทะเล 1,200 เมตร ลักษณะเป็นเจดีย์องค์เล็ก ๆ สูงเพียง 5.5 เมตรตั้งอยู่บนก้อนหินกลมๆ ที่ตั้งอยู่บนยอดเขาอย่างมหัศจรรย์ แต่ชาวพม่ามักยืนยันกรานว่าไม่มีทางตก เพราะพระเกศาธาตุศักดิ์สิทธิ์ที่บรรจุอยู่ในพระเจดีย์องค์ย่อมทำให้หินก้อนนี้ทรงตัวอยู่ได้อย่างสมดุลเรื่อยไป ตามคติการบูชาพระธาตุประจำปีเกิดของชาวล้านนาพระธาตุอินทร์แขวนนี้ให้ถือเป็นพระธาตุปีเกิดของปีจอ แทนพระเกตุแก้วจุฬามณีบนสรวงสวรรค์โดยเชื่อว่าถ้าผู้ใดได้มานมัสการพระธาตุอินทร์แขวนนี้ครบ 3 ครั้งผู้นั้นจะมีแต่ความสุขความเจริญ พร้อมทั้งขอสิ่งใดก็จะได้สมดังปรารถนาทุกประการ

ท่านสามารถเตรียมแผ่นทองคำไปเพื่อปิดทององค์พระธาตุอินทร์แขวน(เข้าไปปิดทองได้เฉพาะสุภาพบุรุษ ส่วนสุภาพสตรี สามารถอธิฐานและฝากสุภาพบุรุษเข้าไปปิดแทนได้)\*\*สำหรับจุดไหว้พระธาตุด้านบนจะมีบริการแผ่นทองคำเปลวราคาเริ่มต้น 2,000 บาท/ชุด\*\*



## คำ บริการอาหารค่ำ ณ ห้องอาหารในโรงแรม

หมายเหตุ : โรงแรมบนพระธาตุอินแขวน สร้างเพื่อความสะดวกสบายเพื่อรองรับนักท่องเที่ยวที่ขึ้นไปกราบ  
นมัสการพระธาตุอินแขวน โรงแรมไม่ได้หรูหราเหมือนเมืองย่างกุ้งและมีโรงแรมจำกัด แต่ได้เรื่องความสะดวก  
จากการเดินทาง บางโรงแรมมีเป็นห้องพัสดุ เนื่องจากบนเขามีอากาศเย็นสบายและไม่สามารถเลือกหรือรี  
เคสโรงแรมได้

วันที่สาม พระธาตุอินแขวน • เมืองย่างกุ้ง • สนามบินมิงกาลาดง • สนามบินสุวรรณภูมิ

🕒 (เช้า/กลางวัน/-)

05.00 น. อรุณสวัสดิ์ยามเช้า อีสรตามอัธยาศัย สำหรับผู้ที่ต้องการใส่บาตร สามารถซื้ออาหารที่จะใส่  
บาตรได้จากบริเวณหน้าโรงแรม ที่พัก กิจกรรมนี้ไม่บังคับ ทำบุญตามอัธยาศัย

08.00 น. 🕒 บริการอาหารเช้า ณ ห้องอาหารของโรงแรม

10.30 น. เดินทางกลับ เปลี่ยนนั่งรถบรรทุกทุกหลัถถึงคิมปูนแคมป์ จากนั้น เปลี่ยนเป็นรถโค้ชปรับอากาศ  
เดินทางสู่ เมืองย่างกุ้ง

เที่ยง 🕒 บริการอาหารกลางวัน ณ ภัตตาคาร

ได้เวลาสมควร นำท่านเดินทางสู่สนามบินย่างกุ้ง

18.00 น. ออกเดินทางสู่ท่าอากาศยานสุวรรณภูมิโดยสายการบินMYANMAR AIRWAYS (8M)  
เที่ยวบินที่ 8M350

19.50 น. เดินทางถึงกรุงเทพฯ โดยสวัสดิภาพ พร้อมความประทับใจมิรู้ลืม

.....

## อัตราค่าบริการและเงื่อนไขรายการท่องเที่ยว

วันเดินทาง	จำนวน	ผู้ใหญ่	เด็กไม่มีเตียง	พักเดี่ยว
23-25 ส.ค.67	25+1	9,999	8,999	2,000
06-08 ก.ย.67	25+1	9,999	8,999	2,000
20-22 ก.ย.67	25+1	10,999	9,999	2,000



เลขที่ใบอนุญาต 51/00732

ID Line : bomzaa007

# เอ็น.บี.ฮอลิเดย์ทัวร์

126 ถ.เจริญรัฐ ต.นาอาน อ.เมือง จ.เลย 42000

ใบอนุญาตประกอบธุรกิจนำเที่ยวเลขที่ 51/00732

☎ 0617195459

✉ kritchanat007@hotmail.com

👉 <http://www.nbholidaytour.com/index.php>

04-06 ต.ค.67	25+1	12,999	11,999	2,000
<b>11-13 ต.ค.67</b> (วันหยุด)	<b>25+1</b>	<b>13,999</b>	<b>12,999</b>	<b>2,000</b>
<b>12-14 ต.ค.67</b> (วันหยุด)	<b>25+1</b>	<b>13,999</b>	<b>12,999</b>	<b>2,000</b>
01-03 พ.ย.67	25+1	10,999	9,999	2,000
08-11 พ.ย.67	25+1	11,999	10,999	2,000
15-17 พ.ย.67	25+1	12,999	11,999	2,000
22-24 พ.ย.67	25+1	12,999	11,999	2,000
29 พ.ย.-01 ธ.ค.67	25+1	12,999	11,999	2,000
06-08 ธ.ค.67	25+1	12,999	11,999	2,000
07-09 ธ.ค.67	25+1	11,999	10,999	2,000
<b>08-10 ธ.ค.67</b> (วันหยุด)	<b>25+1</b>	<b>12,999</b>	<b>11,999</b>	<b>2,000</b>
13-15 ธ.ค.67	25+1	12,999	11,999	2,000
20-22 ธ.ค.67	25+1	12,999	11,999	2,000
<b>27-29 ธ.ค.67</b> (วันหยุด)	<b>25+1</b>	<b>13,999</b>	<b>12,999</b>	<b>2,000</b>
03-05 ม.ค.68	25+1	11,999	10,999	2,000
<b>10-12 ม.ค.68</b> (วันหยุด)	<b>25+1</b>	<b>12,999</b>	<b>11,999</b>	<b>2,000</b>
17-19 ม.ค.68	25+1	12,999	11,999	2,000
24-26 ม.ค.68	25+1	12,999	11,999	2,000
30 ม.ค.-01 ก.พ.68	25+1	11,999	10,999	2,000



ID Line : bomzaa007

# เอ็น.บี.ฮอลิเดย์ทัวร์

126 ถ.เจริญรัฐ ต.นาอาน อ.เมือง จ.เลย 42000

ใบอนุญาตประกอบธุรกิจนำเที่ยวเลขที่ 51/00732

☎ 0617195459

✉ kritchanat007@hotmail.com

🖱 <http://www.nbholidaytour.com/index.php>

07-09 ก.พ.68	25+1	12,999	11,999	2,000
<b>12-14 ก.พ.68</b> (วันหยุด)	<b>25+1</b>	<b>12,999</b>	<b>11,999</b>	<b>2,000</b>
14-16 ก.พ.68	25+1	12,999	11,999	2,000
21-23 ก.พ.68	25+1	12,999	11,999	2,000
28 ก.พ.-02 มี.ค.68	25+1	12,999	11,999	2,000
07-09 มี.ค.68	25+1	12,999	11,999	2,000
14-16 มี.ค.68	25+1	12,999	11,999	2,000
21-23 มี.ค.68	25+1	12,999	11,999	2,000

**\*\*ราคา INFANT (อายุไม่ถึง 2 ปี บริบูรณ์ ณ วันเดินทางกลับ) ท่านละ 6,000 บาท  
อัตรานี้รวมรายการทัวร์และตั๋วเครื่องบินแล้ว\*\***

**\*\*โปรแกรมอาจมีการปรับเปลี่ยนหน้างานโดยคำนึงถึงประโยชน์ลูกค้าเป็นสำคัญ\*\***

**ราคา JOINLAND หักค่าตั๋วเครื่องบินออกท่านละ 3,000 บาท(กรุณาสอบถามเจ้าหน้าที่ก่อนทำการจอง)**

## อัตราค่าบริการรวม

- ✈️ **ตั๋วเครื่องบินไป-กลับพร้อมกรุ๊ป (กรุงเทพ-ย่างกุ้ง-กรุงเทพ) โดยสายการบิน MYANMAR AIRWAYS (8M) เป็นตัวหมู่คณะไม่สามารถสะสมไมล์ได้**
- ✈️ **ภาษีน้ำมันและภาษีตัวทุกชนิด (สงวนสิทธิ์เก็บเพิ่มหากสายการบินปรับขึ้นก่อนวันเดินทาง)**
- 🧳 **ค่าธรรมเนียมขึ้นเครื่อง Hand Carry 7 กก.ต่อ 1 ใบ (โหลดได้ท่านละ 1 ใบ) กระเป๋าถือขึ้นเครื่อง Hand Carry 7 กก.ต่อ 1 ใบ**
- 🏠 **ที่พักโรงแรมตามรายการ พักห้องละ 2-3 ท่าน (กรณีที่โรงแรมไม่มีห้องพักสำหรับ 3 ท่าน ลูกค้ายต้องเพิ่มเงินเป็นห้องพักห้องเดี่ยว)**
- 🍴 **มื้ออาหารตามรายการระบุ (สงวนสิทธิ์ในการสลับมือหรือเปลี่ยนแปลงเมนูอาหารตามสถานการณ์)**
- 🚿 **ค่าน้ำดื่มบนรถวันละ 1 ขวด/ท่าน**
- 📍 **ค่าเข้าชมสถานที่ท่องเที่ยวตามรายการระบุ**
- 🚗 **ค่ารถโค้ช รับ-ส่ง สถานที่ท่องเที่ยวตามรายการระบุ**
- 📄 **ประกันอุบัติเหตุวงเงิน 1,000,000 บาท (เป็นไปเงื่อนไขตามกรมธรรม์)**
- 🏥 **เงื่อนไขประกันการเดินทาง ค่าประกันอุบัติเหตุและค่ารักษาพยาบาล คู่คุ้มครองเฉพาะกรณีที่ได้รับอุบัติเหตุระหว่างการเดินทาง ไม่คุ้มครองถึงการสูญเสียทรัพย์สินส่วนตัวและไม่คุ้มครองโรคประจำตัวและปัญหาสุขภาพอื่นๆ ของผู้เดินทาง**



## อัตราค่าบริการไม่รวม

- ✘ ภาษีมูลค่าเพิ่ม 7% และภาษีหัก ณ ที่จ่าย 3%
- ✘ ค่าทำหนังสือเดินทางไทย และค่าธรรมเนียมสำหรับผู้ถือพาสปอร์ตต่างชาติ
- ✘ ค่าน้ำหนักกระเป๋าเดินทางในกรณีที่เกินกว่าสายการบินกำหนด 30 กิโลกรัมต่อท่าน
- ✘ ค่าใช้จ่ายส่วนตัว อาทิ อาหารและเครื่องดื่มที่สั่งเพิ่มพิเศษ, โทรศัพท์-โทรสาร, อินเทอร์เน็ต, มินิบาร์, ซักรีดที่ไม่ได้ระบุไว้ในรายการ
- ✘ ค่าใช้จ่ายอันเกิดจากความล่าช้าของสายการบิน, อุบัติภัยทางธรรมชาติ, การประท้วง, การจลาจล, การนัดหยุดงาน, การถูกปฏิเสธไม่ให้ออกและเข้าเมืองจากเจ้าหน้าที่ตรวจคนเข้าเมืองและเจ้าหน้าที่กรมแรงงานทั้งที่เมืองไทยและต่างประเทศซึ่งอยู่นอกเหนือความควบคุมของบริษัทฯ
- ✘ หากหน่วยงานรัฐบาลไทย และ/หรือ เมียนมามีการปรับเปลี่ยนข้อกำหนดเกี่ยวกับการกักตัวเพิ่มเติม และ/หรือ ขอเรียกตรวจโรคเพิ่มเติม ทางผู้เดินทางจะต้องเป็นผู้รับผิดชอบค่าใช้จ่ายส่วนเกินด้วยตนเอง
- ✘ ค่าทิปไกด์ท้องถิ่น, พนักงานขับรถ รวมทั้งทิป 1,000 บาท/ทริป/ลูกทัวร์ 1 ท่าน
- ✘ ค่าทิปหัวหน้าทัวร์ตามสลิ่นน้ำใจของท่านคะ (ไม่รวมในทิปไกด์ท้องถิ่นและคนขับรถนะคะแต่ไม่บังคับทิปคะ)

## เงื่อนไขการสำรองที่นั่งและการยกเลิกทัวร์

### การจองทัวร์

- กรุณาจองทัวร์ล่วงหน้า ก่อนการเดินทาง พร้อมชำระมัดจำ 6,000 บาท ส่วนที่เหลือชำระทันทีก่อนการเดินทางไม่น้อยกว่า 30 วัน มิฉะนั้นถือว่าท่านยกเลิกการเดินทางโดยอัตโนมัติ (ช่วงเทศกาล,วันหยุดนักขัตฤกษ์ กรุณาชำระก่อนการเดินทาง 45 วัน)

### กรณียกเลิก : จอยกรุป

- ยกเลิกก่อนการเดินทาง 45 วันขึ้นไป บริษัทฯ จะคืนเงินมัดจำให้ทั้งหมด โดยหักค่าใช้จ่ายที่เกิดขึ้นจริง ยกเว้นในกรณีวันหยุดเทศกาล, วันหยุดนักขัตฤกษ์ ยกเลิกก่อนการเดินทาง 60 วัน จะคืนเงินมัดจำให้ทั้งหมด โดยหักค่าใช้จ่ายที่เกิดขึ้นจริง (ค่าใช้จ่ายที่เกิดขึ้นจริง อาทิเช่น ค่าตัวเครื่องบิน ค่าโรงแรม ฯลฯ)
- ยกเลิกการเดินทาง 45 วัน ก่อนการเดินทาง หักค่าทัวร์ 50% จากราคาขาย และหักค่าใช้จ่ายที่เกิดขึ้นจริงทั้งหมดไม่ว่ากรณีใด ๆ ทั้งสิ้น (ค่าใช้จ่ายที่เกิดขึ้นจริง อาทิเช่น ค่าตัวเครื่องบิน ค่าโรงแรม ฯลฯ)
- ยกเลิกการเดินทาง 30 วัน ก่อนการเดินทาง บริษัทฯ ขอสงวนสิทธิ์เก็บเงินค่าทัวร์ทั้งหมดไม่ว่ากรณีใด ๆ ทั้งสิ้น

### กรณียกเลิก : ตัดกรุป

- ยกเลิกหรือเลื่อนการเดินทางต้องทำก่อนการเดินทาง 60 วัน บริษัทฯจะคืนเงินมัดจำให้ทั้งหมด ยกเว้นในกรณีวันหยุดเทศกาล, วันหยุดนักขัตฤกษ์ ทางบริษัทฯขอสงวนสิทธิ์ยึดเงินมัดจำโดยไม่มีเงื่อนไขใดๆทั้งสิ้น
- ยกเลิกการเดินทางภายใน 60 วัน ทางบริษัทฯขอสงวนสิทธิ์ยึดเงินมัดจำโดยไม่มีเงื่อนไขใดๆทั้งสิ้น
- ยกเลิกการเดินทางหลังชำระเต็มจำนวน ทางบริษัทฯขอสงวนสิทธิ์เก็บเงินค่าทัวร์ทั้งหมดโดยไม่มีเงื่อนไขใดๆทั้งสิ้น

### กรณีเจ็บป่วย

- กรณีเจ็บป่วย จนไม่สามารถเดินทางได้ ซึ่งจะต้องมีใบรับรองแพทย์จากโรงพยาบาลรับรอง บริษัทฯจะทำการเลื่อนการเดินทางของท่านไปยังคณะต่อไป แต่ทั้งนี้ท่านจะต้องเสียค่าใช้จ่ายที่ไม่สามารถยกเลิกหรือเลื่อนการเดินทางได้ตามความเป็นจริง
- ในกรณีเจ็บป่วยกะทันหันก่อนล่วงหน้าเพียง 7 วันทำการ ทางบริษัทฯ ขอสงวนสิทธิ์ในการคืนเงินทุกกรณี

กรณีจองทัวร์วันหยุดเทศกาล,วันหยุดนักขัตฤกษ์,วันหยุดยาวต่อเนื่อง และได้มีการแจ้งยกเลิกทัวร์  
ทางบริษัทฯขอสงวนสิทธิ์เก็บค่าทัวร์ทั้งหมด โดยไม่มีเงื่อนไขใด ๆ ทั้งสิ้น

## เงื่อนไขอื่น ๆ

- บริษัทฯ ขอสงวนสิทธิ์ในการเก็บค่าใช้จ่ายทั้งหมด กรณีท่านยกเลิกการเดินทางและมีผลทำให้คณะเดินทางไม่ครบตามจำนวนที่บริษัทฯ กำหนดไว้ (10 ท่านขึ้นไป) เนื่องจากเกิดความเสียหายต่อทางบริษัทฯ และผู้เดินทางอื่นที่เดินทางในคณะเดียวกัน บริษัทฯ ต้องนำไปชำระค่าเสียหายต่าง ๆ ที่เกิดจากการยกเลิกของท่าน
- กรณีที่ท่านต้องออกตัวภายใน เช่น (ตัวเครื่องบิน, ตัวรถทัวร์, ตัวรถไฟ) กรุณาสอบถามที่เจ้าหน้าที่ทุกครั้งก่อนทำการออกตัว เนื่องจากสายการบินอาจมีการปรับเปลี่ยนไฟล์ทบิน หรือเวลาบิน โดยไม่ได้แจ้งให้ทราบล่วงหน้า ทางบริษัทฯ จะไม่รับผิดชอบใดๆ ในกรณี ถ้าท่านออกตัวภายในโดยไม่แจ้งให้ทราบและหากไฟล์ทบินมีการปรับเปลี่ยนเวลาบินเพราะถือว่าท่านยอมรับในเงื่อนไขดังกล่าว
- กรณีผู้เดินทางที่ต้องการความช่วยเหลือเป็นพิเศษ เช่น การขอใช้วีซ่าที่สนามบิน กรุณาแจ้งบริษัทฯ อย่างน้อย 7 วัน ก่อนการเดินทาง หรือเริ่มตั้งแต่ท่านจองทัวร์ มิฉะนั้นทางบริษัทฯ ไม่สามารถจัดการได้ล่วงหน้า ทางบริษัทฯ ขอสงวนสิทธิ์ในการเรียกเก็บค่าใช้จ่ายตามจริงที่เกิดขึ้นกับผู้เดินทาง (ถ้ามี)
- กรณีท่านเป็นอิสลาม ไม่สามารถทานอาหารบางประเภทได้ โปรดระบุให้ชัดเจนก่อนทำการจอง กรณีแจ้งล่วงหน้าก่อนเดินทาง กะทันหัน อาจมีค่าใช้จ่ายเพิ่มเติม
- กรณีใช้หนังสือเดินทางราชการ (เล่มน้ำเงิน) เดินทางเพื่อการท่องเที่ยวเกี่ยวกับคณะทัวร์ หากท่านถูกปฏิเสธในการเข้า - ออกประเทศใดๆ ก็ตาม ทางบริษัทฯ ขอสงวนสิทธิ์ไม่คืนค่าทัวร์และรับผิดชอบใด ๆ ทั้งสิ้น
- เมื่อท่านได้ชำระเงินมัดจำหรือทั้งหมด ทางบริษัทฯ จะถือว่าท่านรับทราบและยอมรับในเงื่อนไขต่างๆ ของบริษัทฯ ที่ได้ระบุไว้ในรายการทัวร์ทั้งหมด
- ในกรณีที่ภาครัฐทั้งไทยและประเทศปลายทางมีข้อกำหนดในการกักตัว หรือ การตรวจหาเชื้อโควิด-19 ทุกประเภท ผู้เดินทางต้องรับผิดชอบค่าใช้จ่ายด้วยตัวท่านเอง (ไม่รวมอยู่ในรายการทัวร์)

- เที่ยวบิน , ราคาและรายการท่องเที่ยว สามารถเปลี่ยนแปลงได้ตามความเหมาะสมโดยคำนึงถึงผลประโยชน์ของผู้เดินทางเป็นสำคัญ
- หนังสือเดินทางต้องมีอายุการใช้งานเหลือไม่น้อยกว่า 6 เดือน และบริษัทฯรับเฉพาะผู้มีจุดประสงค์เดินทางเพื่อท่องเที่ยวเท่านั้น (หนังสือเดินทางต้องมีอายุเหลือใช้งานไม่น้อยกว่า 6 เดือน บริษัทฯไม่รับผิดชอบหากอายุเหลือไม่ถึงและไม่สามารถเดินทางได้)
- ทางบริษัทฯจะไม่รับผิดชอบใดๆทั้งสิ้น หากเกิดความล่าช้าของสายการบิน,สายการบินยกเลิกบิน , การประท้วง,การนัดหยุดงาน, การก่อกองลหรือกรณีท่านถูกปฏิเสธการเข้าหรือออกเมืองจากเจ้าหน้าที่ตรวจคนเข้าเมือง หรือ เจ้าหน้าที่กรมแรงงานทั้งจากไทย และต่างประเทศซึ่งอยู่นอกเหนือความรับผิดชอบของบริษัทฯหรือเหตุภัยพิบัติทางธรรมชาติ (ซึ่งลูกค้าจะต้องยอมรับในเงื่อนไขในกรณีที่เกิดเหตุสุดวิสัย ซึ่งอาจจะปรับเปลี่ยนโปรแกรมตามความเหมาะสม)
- ทางบริษัทฯจะไม่รับผิดชอบใดๆทั้งสิ้น หากผู้เดินทางประสบเหตุสภาวะฉุกเฉินจากโรคประจำตัว ซึ่งไม่ได้เกิดจากอุบัติเหตุในรายการท่องเที่ยว (ซึ่งลูกค้าจะต้องยอมรับในเงื่อนไขในกรณีที่เกิดเหตุสุดวิสัย ซึ่งอยู่นอกเหนือความรับผิดชอบของบริษัทฯทัวร์)
- ทางบริษัทฯจะไม่รับผิดชอบใดๆทั้งสิ้น หากท่านใช้บริการของทางบริษัทฯไม่ครบ อาทิ ไม่เที่ยวบางรายการ,ไม่ทานอาหารบางมื้อ, เพราะค่าใช้จ่ายทุกอย่างทางบริษัทฯได้ชำระค่าใช้จ่ายให้ตัวแทนต่างประเทศแบบเหมาจ่ายขาด ก่อนเดินทางเรียบร้อยแล้ว เป็นการชำระเหมาะสม
- ทางบริษัทฯจะไม่รับผิดชอบใดๆทั้งสิ้น หากเกิดสิ่งของสูญหายจากการโจรกรรมและหรือเกิดอุบัติเหตุที่เกิดจากความประมาทของนักท่องเที่ยวเองหรือในกรณีที่กระเป๋าเกิดสูญหายหรือชำรุดจากสายการบิน
- กรณีที่การตรวจคนเข้าเมืองทั้งที่กรุงเทพฯและในต่างประเทศปฏิเสธมิให้เดินทางออกหรือเข้าประเทศที่ระบุไว้ในรายการเดินทาง บริษัทฯขอสงวนสิทธิ์ที่จะไม่คืนค่าบริการไม่ว่ากรณีใดๆทั้งสิ้น
- ตัวเครื่องบินเป็นตัวราคาพิเศษ กรณีที่ท่านไม่เดินทางพร้อมคณะไม่สามารถนำมาเลื่อนวันหรือคืนเงินและไม่สามารถเปลี่ยนชื่อได้ หากมีการปรับราคาบัตรโดยสารสูงขึ้น ตามอัตราค่าน้ำมันหรือค่าเงินแลกเปลี่ยน ทางบริษัทฯ ขอสงวนสิทธิ์ปรับราคาตัวดังกล่าว
- เมื่อท่านตกลงชำระเงินไม่ว่าทั้งหมดหรือบางส่วนผ่านตัวแทนของบริษัทฯหรือชำระโดยตรงกับทางบริษัทฯ ทางบริษัทฯจะถือว่าท่านได้ยอมรับในเงื่อนไขข้อตกลงต่างๆที่ได้ระบุไว้ข้างต้นนี้แล้วทั้งหมด
- กรุ๊ปที่เดินทางช่วงวันหยุดหรือเทศกาลที่ต้องกักันมัดจำกับสายการบินหรือผ่านตัวแทนในประเทศหรือต่างประเทศ รวมถึงเที่ยวบินพิเศษ เช่น Charter Flight , Extra Flight จะไม่มีการคืนเงินมัดจำหรือค่าทัวร์ทั้งหมด
- ในกรณีของ PASSPORT นั้น จะต้องไม่มีการชำรุด เปียกน้ำ การขีดเขียนรูปต่างๆหรือแม้กระทั่งตราปั้มลายการ์ตูน ที่ไม่ใช่การประทับตราอย่างเป็นทางการของตม. กรุณาตรวจสอบ PASSPORT ของท่านก่อนการเดินทางทุกครั้ง หาก ตม.ปฏิเสธการเข้า-ออกเมืองของท่าน ทางบริษัทฯจะไม่รับผิดชอบใดๆทั้งสิ้น
- กรณีมี “คดีความ” ที่ไม่อนุญาตให้ท่านเดินทางออกนอกประเทศได้ โปรดทำการตรวจสอบก่อนการจองทัวร์ว่าท่านสามารถเดินทางออกนอกประเทศได้หรือไม่ ถ้าไม่สามารถเดินทางได้ ซึ่งเป็นสิ่งที่อยู่เหนือการควบคุมของบริษัทฯ ทางบริษัทฯจะไม่รับผิดชอบใดๆทั้งสิ้น
- กรณี “หญิงตั้งครรภ์” ท่านจะต้องมีใบรับรองแพทย์ ระบุชัดเจนว่าสามารถเดินทางออกนอกประเทศได้ รวมถึงรายละเอียดอายุครรภ์ที่ชัดเจน สิ่งนี้อยู่เหนือการควบคุมของบริษัทฯ ทางบริษัทฯจะไม่รับผิดชอบใดๆทั้งสิ้น
- ภาพที่ใช้เพื่อการโฆษณาเท่านั้น

**\*\* ก่อนตัดสินใจจองทัวร์ควรอ่านเงื่อนไขการเดินทางและรายการทัวร์อย่างละเอียดทุกหน้าอย่างถ่องแท้ แล้วจึงมัดจำเพื่อประโยชน์ของท่านเอง\*\***